

**NB !**  
 Ved bruk av teip for å sikre god tetting mot fukt- og luftlekkasjer mellom vindu og stender, er det viktig at man presser teipen godt ned rundt alle kanter på klipset.

Man kan også fjerne den delen av klipset som ligger an på veggside av karmen for å få god kontakt mellom treverk og teip.

Alternativt kan vinduet plasseres 10mm lenger ut i vegglivet.

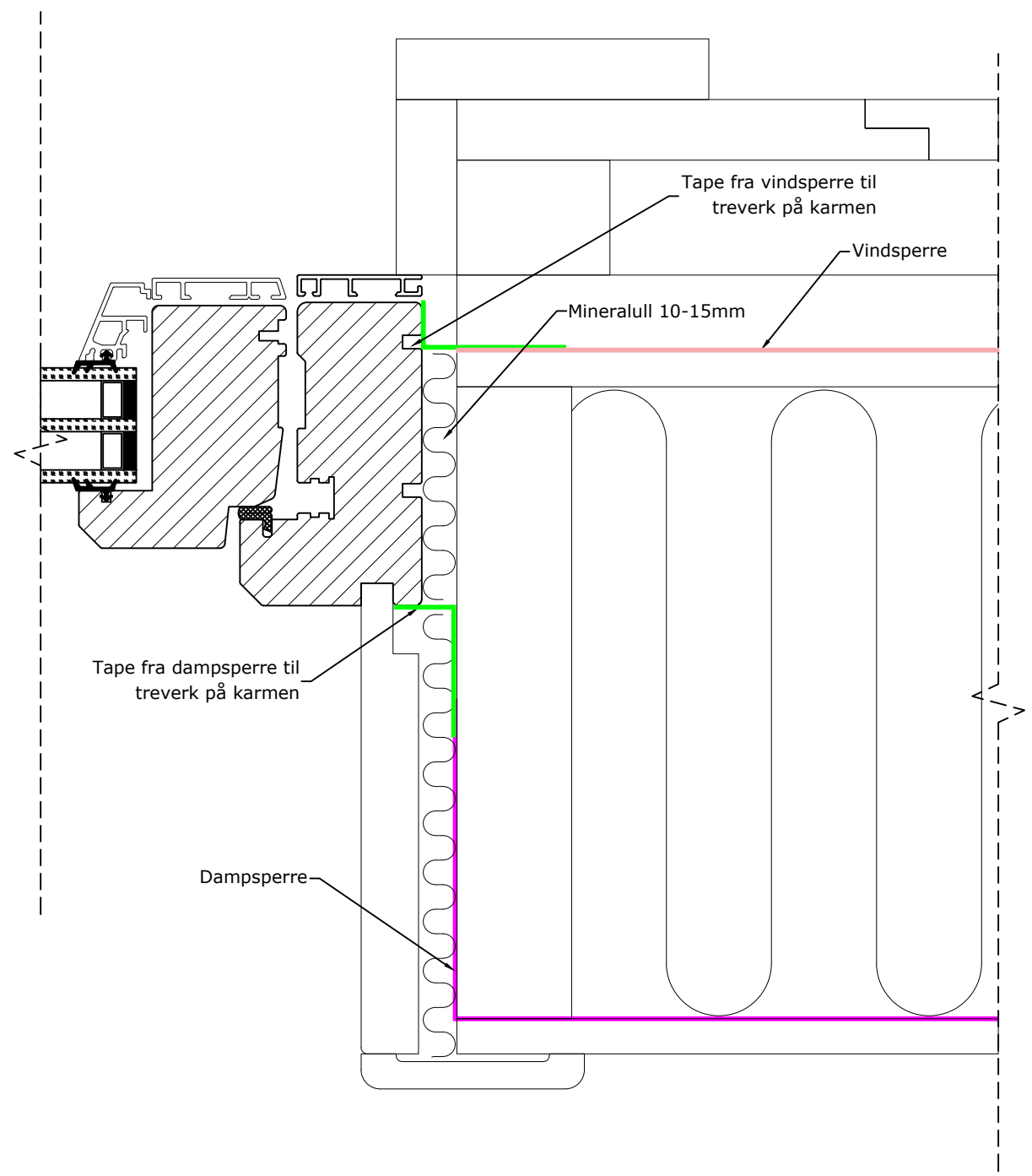

Date.	Design.	Approved.	Ver. no.	Rev. date.	Scale.	Tolerance. ±0,2mm. Any different are defined at drawing	Drawing no.
6.10.2019	KS	-	3	25.9.2025	1:2		Prinsipp tre-alu_Innsetting i vegg V3

Natre vinduer tre/alu  
 Prinsippskisse innsetting i vegg



**Natre Vinduer AS**  
 Engenvegen 1  
 2827 HUNNDALEN  
 NORWAY

© Natre Vinduer AS All intellectual property rights and all rights in know-how in relation to this drawing may not be reproduced, stored, or transmitted in any form by any means (electronic, mechanical, photocopying, recording or otherwise) without the prior written consent of Natre Vinduer AS. It is to be used only for the purposes specified by Natre Vinduer AS and for no other purpose.